

しらかねじどうかんだより 令和3年8月号

管理・運営：こころん・ふりあんコンソーシアム



7月号でお知らせしています

行事によっては、定員超過となっている場合もありますので、ご了承ください。

■乳幼児のためのバイオリンコンサート

大人気のバイオリンコンサートです。子育てのヒントになるお話もあります。

日時：8月4日（水）午前10：30～（30分程度）

対象：乳幼児と保護者

定員：15組

演奏：すすく合奏団

申込：7月20日（火）10：00～

- ①児童館に来館
- ②インターネット（名古屋市電子申請サービス）



■カラフルライトのランプをつくろう

夏休みの工作にピッタリ?! オリジナルランプを作ることができます。

日時：8月19日（木）午後2：00～4：00

会場：昭和区在宅サービスセンター 2F ポラティアルーム（昭和区御器所三丁目18-1）

対象：小学生

定員：8人

材料費：400円

持ち物：タオル、汚れてもいい服装で。

申込：7月20日（火）10：00～

- ①児童館に来館
- ②インターネット（名古屋市電子申請サービス）



■VSあら、しらかね

愛知教育大学の学生さんが考えたゲームを一緒に楽しみましょう。

夏休みの思い出をつくりませんか？

日時：8月24日（火）、25（水）

午後2：00～4：00

対象：小学生 定員：各日20人

持ち物：室内シューズ

動きやすい汚れてもいい服装でおいでください。

申込：7月14日（水）10：00～

- ①児童館に来館
- ②インターネット（名古屋市電子申請サービス）

※日にちを指定してお申込みください。



■8月のやってみよう「高さにチャレンジ」

洗濯ばさみをつなげて、タワーをつくろう。高さにおうじたプレゼントありますよ。

日時：8月23日（月）・26日（木）

午前10：00～11：30

午後2：00～3：30

対象：どなたでも

（小学生未満は保護者同伴）

申込はいりません



■敬老の日にピッタリ！

お花をアレンジしてプレゼントをつくろう！もちろん自分用でもOKです。

日時：9月11日（土）

①午後1：30～2：30

②午後3：00～4：00

対象：小学生 定員：①②各6人

費用：300円

申込：8月16日（月）10：00～

- ①児童館に来館
- ②インターネット（名古屋市電子申請サービス）

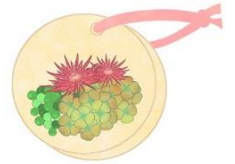

■イライラしない子育て

～伝わりやすい指示

子どもとうまくコミュニケーションをとるコツをお伝えします。

日時：9月16日（木）午前10：30～11：30

対象：乳幼児と保護者 定員：15組

講師：後藤加代子さん

申込：8月30日（月）10：00～

- ①児童館に来館
- ②インターネット（名古屋市電子申請サービス）



■申し込み方法

- ① 児童館に来館
- ② インターネット（名古屋市電子申請サービス）

<https://www.eshinsei.city.nagoya.jp>

※「名古屋市電子申請サービスからのお知らせ（本登録完了）」のメールが届いた時点で申込み完了です。



児童館からのお願い

- *館内に同時に滞在する人が多いときは、利用できないことがあります。
- *マスクの着用、検温、手指の消毒など、引き続きお願いします。
- *7月20日（火）～9月1日（水）の間、黙食（食事）のスペースを設けます。ご利用時間は正午から午後1時までとします。
- *感染拡大の状況により、事業を中止・延期する場合があります。



■8月の休館日

- 1日（日）
- 8日（日）、9日（月）、15日（日）
- 22日（日）
- 29日（日）



■しらかねナイト

日 時：8月5日、12日、19日、26日（木） 午後5：00～7：00

対 象：中学生・高校生（相当年齢） 持ち物：利用証（初めての人は生徒手帳など年齢確認ができるもの）



★8月に申込が必要な9月の行事

■親子の絆づくりプログラム

「赤ちゃんがきた！」（愛称BP）

日時：9月17日、24日、10月1日、8日（金）

午後1：30～3：00

対象：2～5か月の第1子

（R3年3/18～R3年7/17生まれ）と母親

定員：15組 資料代：1,100円

講師：BP認定ファシリテーター

申込：8月17日（火）～9月7日（火）【先着順】

①児童館に電話

②インターネット（名古屋市電子申請サービス）

※申込み者が6組に満たない場合や、新型コロナウイルス感染症の影響で講座が中止になることがあります。



■創作アトリエ

「紙でつくるいろいろなカタチ」



日時：9月19日（日） 午後1：30～3：00

対象：小学生 定員：12人

申込：8月14日（土）～9月8日（水）

①児童館に来館（メールアドレスの登録、または、官製はがきを持参）

②インターネット（名古屋市電子申請サービス）

※申込み多数の場合は抽選となり、結果のお知らせは9月10日（金）

■リトミック

プレリトミック	1歳前後の幼児 12組	9/7（火） 10：30～11：30	8/24（火） 10：00～
みんなでリトミック！	おおむね2歳の幼児 12組 	9/8（水） 10：30～11：30	8/25（水） 10：00～
スマイルリトミック		9/15（水） 10：30～11：30	8/31（火） 10：00～

■おやこで体操をしましょう

おやこたいそう①	歩くことができる幼児 12組 	9/2（木） 10：30～11：30	8/18（水） 10：00～
おやこたいそう②		9/9（木） 10：30～11：30	8/26（木） 10：00～

【持ち物：親子ともに室内シューズ】

■小さな赤ちゃん向け

よちよちひろば	生後4か月頃から歩けるようになるまでの乳児12組	9/3（金） 10：30～11：30	8/19（木） 10：00～
---------	--------------------------	-----------------------	-------------------



■お楽しみがいっぱい

おやこであそぼう	幼児 12組	9/10（金） 10：30～11：30	8/27（金） 10：00～
----------	--------	------------------------	-------------------



児童館へのアクセス

■鉄 道「鶴舞」「荒畑」「東別院」「金山」より徒歩15分程度

■市バス「東郊通三丁目」徒歩5分程度、「福江二丁目」下車すぐ

■お車で来られる方へ

＊駐車場は少ないのでお車でのご来館はなるべくお控えください。

＊近隣のお店への駐車はご遠慮ください。

＊駐車をされたら児童館受付でお名前を教えてください。

＊駐車場前の道路は南行きの方通行です。南行きで（白金小学校に向かって）お帰りください。

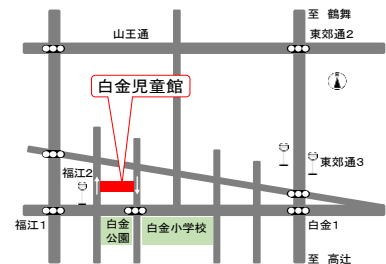

名古屋市白金児童館（地域子育て支援拠点）

<https://shirakanejidoukan.com>

〒466-0058 昭和区白金一丁目20-24

TEL：052-881-3020

FAX：052-626-5922

開館時間：午前8：45～午後5：00

休館日：毎週月曜日・祝日・年末年始

春、夏、冬休み期間中は毎週日曜日・祝日

